



**INSTITUTO GEOGRAFICO NACIONAL**  
DIRECCION DE GEODESIA

**DESCRIPCION DE MARCA DE COTA FIJA (BM)**

DEPARTAMENTO: LIMA	CARACTERISTICAS: DISCO DE BRONCE DE 9 CM DE DIAMETRO	DESIGNACION: LM.P.P - 11
PROVINCIA: LIMA	ESTABLECIDA POR: INSTITUTO GEOGRAFICO NACIONAL	ELEVACION (M) 563.7014
LÍNEA: LIMA - METROPOLITANA	CÓDIGO DE HOJA: Plano de Lima Esc. 1/25 000 Hoja N° 3	ORDEN: 1 er
TRAMO: LA MOLINA - POBLET - PACHACAMAC	ESTAMPADO: LM.P.P -11 - 2001	DATUM: S.N.M.M

**CROQUIS**

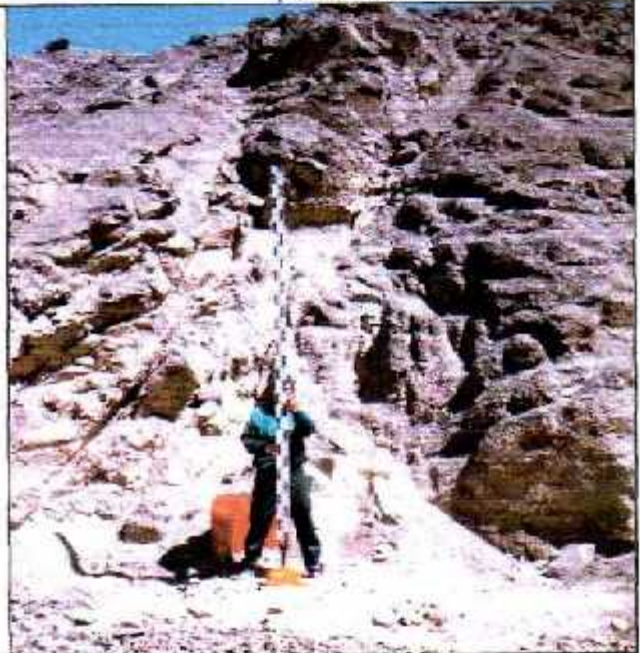
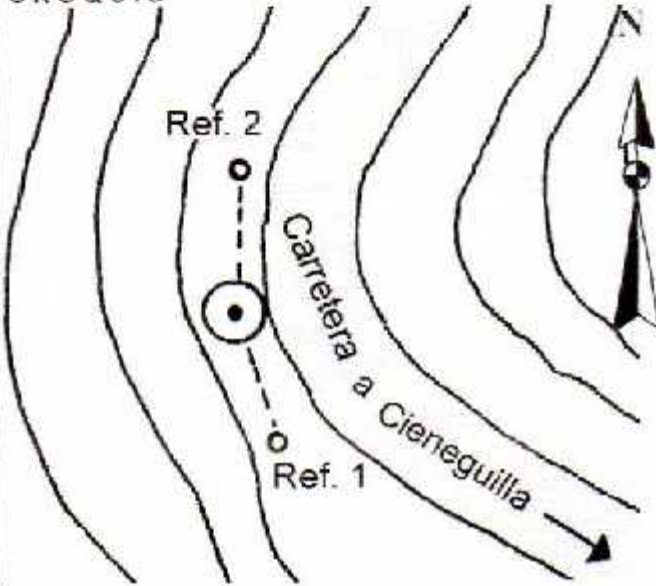

**DESCRIPCIÓN:**

A lo largo de la carretera a Cieneguilla entre los Distritos de La Molina y Cieneguilla, partiendo del BM ASASC-3 en el Ovalo Santa Anita el monumento esta al Este a 16.25 km. situada en la margen derecha a 13.60 m. del eje de la carretera.

**MARCA DE COTA FIJA**

Es un disco de bronce de 9 cm de diámetro incrustada sobre un monumento de concreto de 0.20 x 0.20 m y a 0.50 m. más alto con respecto a la carretera.

**REFERENCIAS:**

1. Desde una roca pintada en la saliente del cerro, con azimut magnético 3.44° esta a 3.50 m.
2. Desde una roca pintada en la saliente del cerro, con azimut magnético 180° esta a 7.50 m

El terreno alrededor presenta pendiente .



DESCRITA / RECUPERADA POR: FERNANDEZ / MONTENEGRO	JEFE PROYECTO: TTE J. SAENZ A.	REVISADO: TC J. BEDOYA B.	FECHA: AGO - 2001
--	-----------------------------------	------------------------------	----------------------